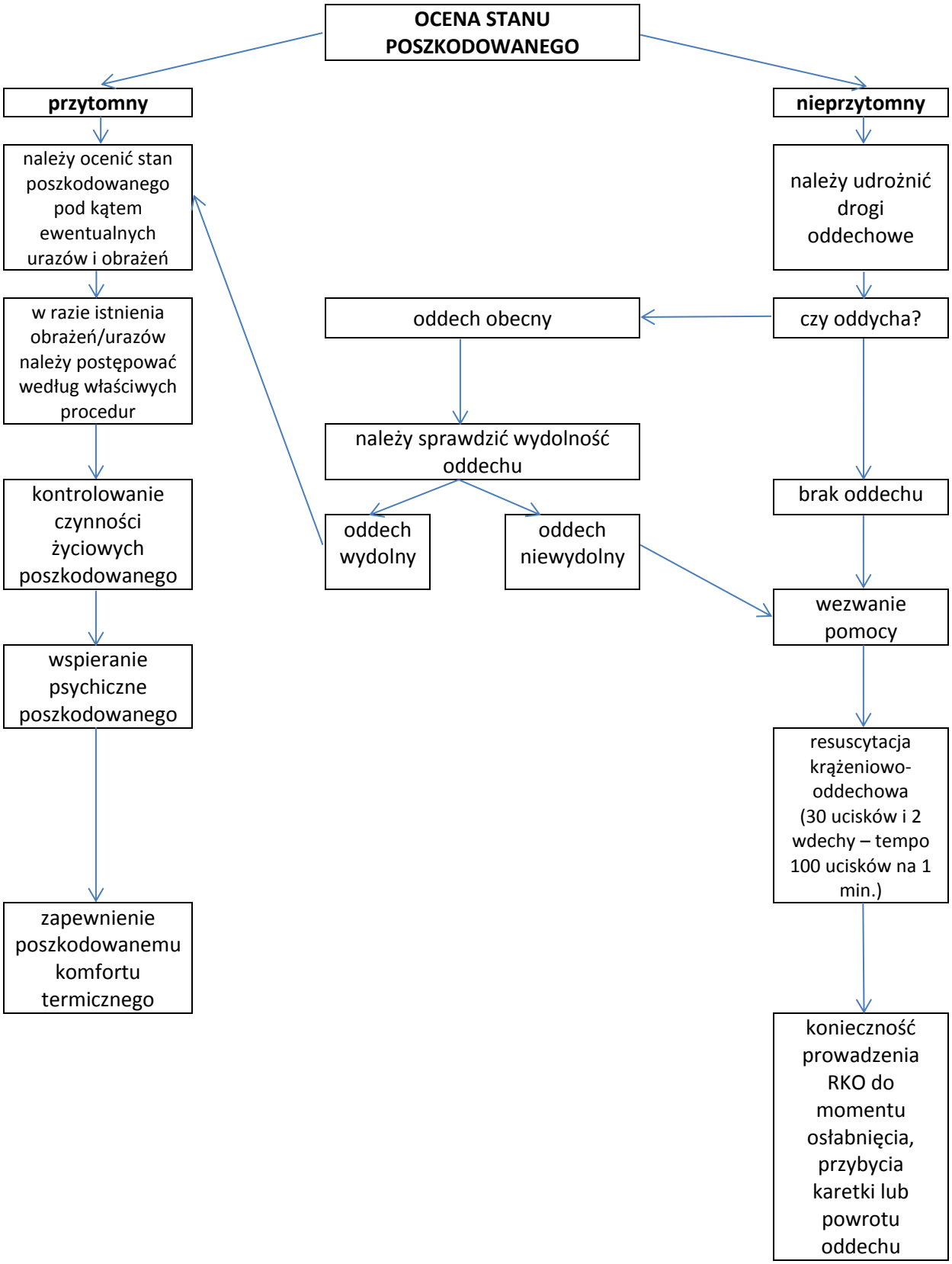
OCENA STANU POSZKODOWANEGO
przytomny
nieprzytomny
należy ocenić stan poszkodowanego pod kątem ewentualnych urazów i obrażeń
w razie istnienia obrażeń/urazów należy postępować według właściwych procedur
kontrolowanie czynności życiowych poszkodowanego
wspieranie psychiczne poszkodowanego
zapewnienie poszkodowanemu komfortu termicznego
należy udrożnić drogi oddechowe
czy oddycha?
oddech obecny
należy sprawdzić wydolność oddechu
oddech wydolny
oddech niewydolny
brak oddechu
wezwanie pomocy
resuscytacja krążeniowo-oddechowa (30 ucisków i 2 wdechy – tempo 100 ucisków na 1 min.)
konieczność prowadzenia RKO do momentu osłabnięcia, przybycia karetki lub powrotu oddechu